

- Varkensrug
- Betonnen stootband/verkeersgeleider
Producteigenschappen:
Hoogte (mm): 200.
Breedte (mm): 200.
Lengte (mm): 1000.
- Betonnen vloerplaat (stelcon platen)
Producteigenschappen:
Breedte (mm): 1.995
Lengte (mm): 1.995
Dikte (mm): 140
- Inrichting
- Lichtmast masthoogte 6,0m, voorzien van enkel/dubbel armatuur van Zumtobel type Thom Lighting-96275952 IP24L50-740 EWR BPS. Lichtmast, armatuur en zekeringkast geleverd door opdrachtgever.
- Thermisch verzinkte boomscherm U-vormig.
- Betonfunderatie voldoende diep aanbrengen onder maaiveld, zodat terreinverking kan doorlopen tot aan de aanrijbeveiliging.

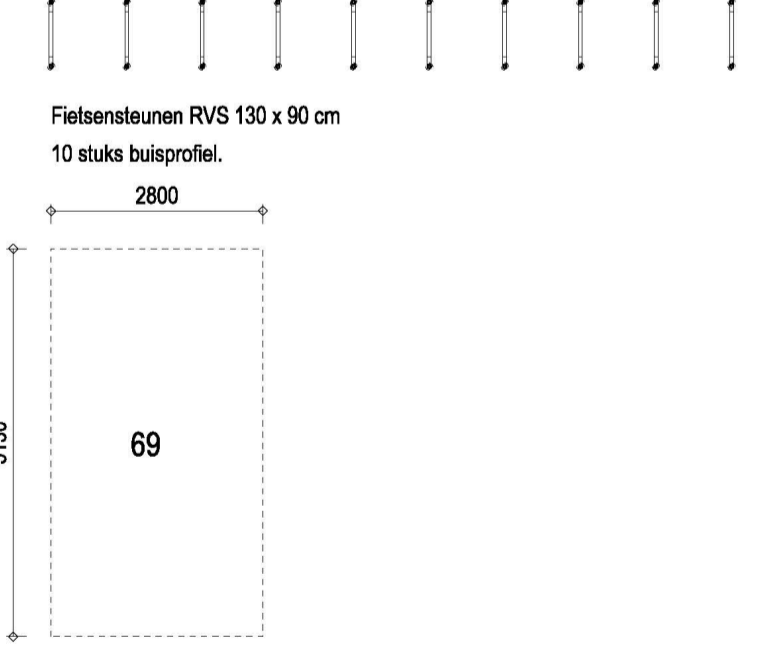

Thermoplastische wegmarkering l.p.v.:

- de markeringstrepen tussen de parkeervakken op het parkeerterrein (ononderbroken). Afmeting parkeervakken:
- a) 2800x5130mm, regulier gebruik.
- b) 3500x5130mm, invalide-gebruik, elk 2 stuks.
- de symbolen (breedte ca. 1750mm) l.b.v. de mindervalide-parkeervakken.

Situatie

Schaal : 1:250
 Kadastrale gemeente :
 Sectie :
 Nummer :

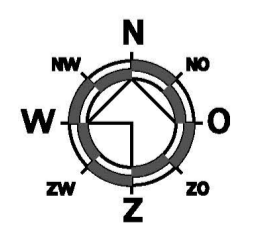

project	Tijdelijke Aldi aan Middelhoeve Nieuwegein	datum	04-04-2022
opdrachtgever	Aldi Culemborg BV Postbus 528, 4100 AM Culemborg Tel 0345 - 477100, Fax 0345 - 477190	revisiedatum	revisie
		getekend	gecontroleerd
		formaat	schaal
		A1	1:250
		projectfase	BOUWAANVRAAG
		werfnr.	DH22-111
		bladnr.	E100

Den Hollander
BOUWADVIES
EN ONTWERP

onderdeel **Situatie**

4791 HG Klundert
4790 AC Klundert
Tel: 0168 - 403041
Fax: 0168 - 403165
E-mail: info@dhbouwadvies.nl

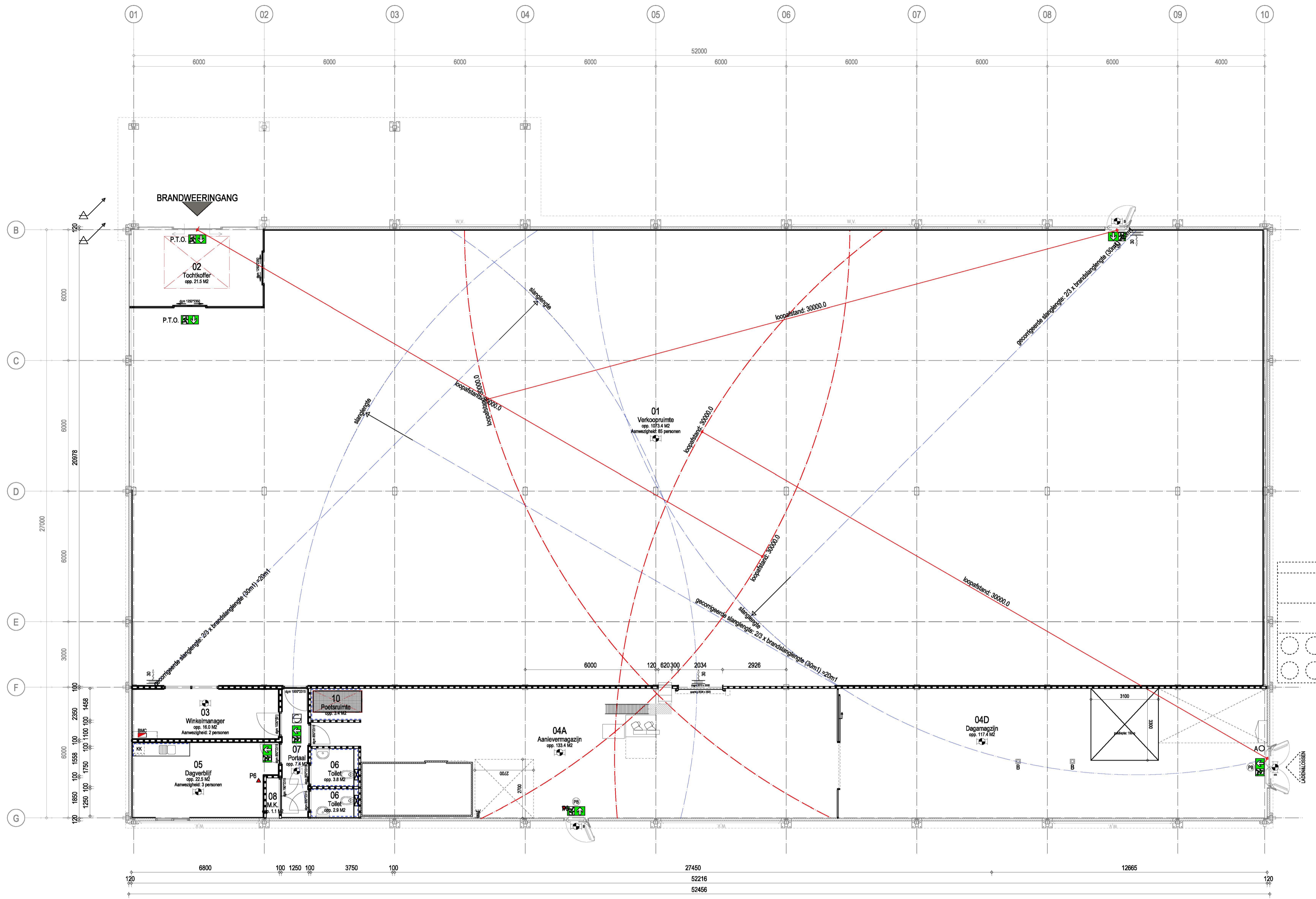

Brandveiligheid, beperking brand- en rookontwikkeling

- Constructieonderdelen die grenzen aan de buitenlucht voldoen ten minste aan brandklasse D, bepaald volgens NEN-EN 13501-1.
- Constructieonderdelen die grenzen aan de binnenlucht voldoen ten minste aan brandklasse D-s2, bepaald volgens NEN-EN 13501-1.
- Constructieonderdelen die deel uitmaken van de bovenzijde van een vloer, trap of hellingbaan, en die grenzen aan de buitenlucht voldoen ten minste aan brandklasse Df, bepaald volgens NEN-EN 13501-1.
- Constructieonderdelen die deel uitmaken van de bovenzijde van een vloer, trap of hellingbaan, en die grenzen aan de binnenlucht voldoen ten minste aan brandklasse Df-s1f, bepaald volgens NEN-EN 13501-1.
- Bovenzijde van het dak is niet brandgevaarlijk, bepaald volgens NEN 6063
- Voor zover bepaalde bovengenoemde constructieonderdelen worden verbouwd of vernieuwd, wordt uitgegaan van het rechtens verkregen niveau.

Rapportage Compartmentering volgens NEN6060 van toepassing op dit object.
 D.D. 16-06-2019
 Den Hollander
 Kenmerk: DH22-111 / 121389

Metal-Stud wand, d=100mm
 De op tekening aangegeven vluchtrouteaanduiding moet voldoen aan NEN 3011:2015 en aan de zichtbaarheidsnormen, als bedoeld in de artikelen 5.2 tot en met 5.6 van NEN-EN 1838:2013
 Noodverlichting conform wetgeving 1lux/m² op vloerniveau
 Noodverlichting BUITEN
 Deur in vluchtroute zonder sleutel of los voorwerp te openen
 Aan de tegen de vluchtrichting in gekeerde zijde van een nooddeur of nooduitgang in een uitwendige scheidingsconstructie is het opschrift "nooddeur vrijhouden" of "nooduitgang" aangebracht. Dit opschrift voldoet aan de eisen voor aanvullende tekens in NEN 3011:2015 nl
 P.T.O. Power To Open, d.m.v. noodstroom-uit of handmatig te openen
 Smeets schuimblusser type MF-60 6 liter.
 Brandslanghaspel –m1-3/4"-6, lengte volgens tekening
 Het gebouw moet worden voorzien van een:
 - niet-automatische brandmeldinstallatie (BMI) zonder doormelding als bedoeld in NEN 2535:2009 +C1:2012,
 en een ontruimingsinstallatie (OAI) als bedoeld in NEN 2575:2017

Bescherming tegen geluid van buiten : volgens NEN 5077
 Wering van vocht van buiten : volgens NEN 2778
 Elektrischevoorzieningen : volgens NEN 1010
 Drinkwatervoorzieningen : volgens NEN 1006

Alle installaties dienen te worden aangebracht met aanvullende eisen van de plaatselijke nutsbedrijven.

Een verblijfsruimte dient een verlichtingsinstallatie te hebben die de vloer van de verblijfsruimte kan verlichten met een verlichtingssterkte van 1lux.

Voor het tegengaan van het benedringen van ratten en muizen heeft een uitwendige scheidingsconstructie geen openingen die breder zijn dan 0,01 m.

Alle aanwezige nooduitgangen moeten te openen zijn zonder gebruik te maken van een sleutel of ander los voorwerp. De deuren dienen voorzien te worden van een panieksluiting.

De verlichtingsinstallatie in de met op tekening aangegeven ruimten moet zijn aangesloten op een voorziening voor noodstroom die binnen 15 seconden na het uitvallen van de voorziening voor elektriciteit gedurende ten minste 60 minuten een verlichtingssterkte kan geven van tenminste 1 lux, gemeten op de vloer van de ruimte, uitgezonderd een strook van 0,5 m vanaf de buitenrand van de ruimte.

Vluchtwegaanduiding d.m.v. verlichte tekst/pictogrambordjes.

De automatisch werkende schuifdeuren staan gedurende de tijd dat personen in het bouwwerk aanwezig zijn in de stand automatisch, bij spanningsuitval zijn de deuren handmatig te openen en blijven in de openstand staan

De brandslanghaspels dienen te worden aangesloten op een voorziening voor drinkwater en een statische druk te hebben van niet minder dan 100kPa en een capaciteit van 1,3 m³/h, bij gelijktijdig gebruik van twee brandslanghaspels aangesloten op dezelfde voorziening voor drinkwater.

project	Tijdelijke Aldi aan Middelhoeve Nieuwegein	datum	04-04-2022
opdrachtgever	Aldi Culemborg BV Postbus 528, 4100 AM Culemborg Tel 0345 - 477100, Fax 0345 - 477190	revisiedatum	12-07-2022
		revisie	
		getekend	gecontroleerd
		formaat	school
		A1	1:100
		projectfase	BOUWAANVRAAG
		wertr.	DH22-111
		staatr.	F300
Den Hollander BOUWADVIES EN ONTWERP		Kerkring 17 Postbus 139 Tel: 0168 - 403041 E-mail: info@denhollander.nl Internet: www.denhollander.nl	
4791 HG Klundert 4790 AC Klundert Fax: 0168 - 403165 Info@denhollander.nl www.denhollander.nl			

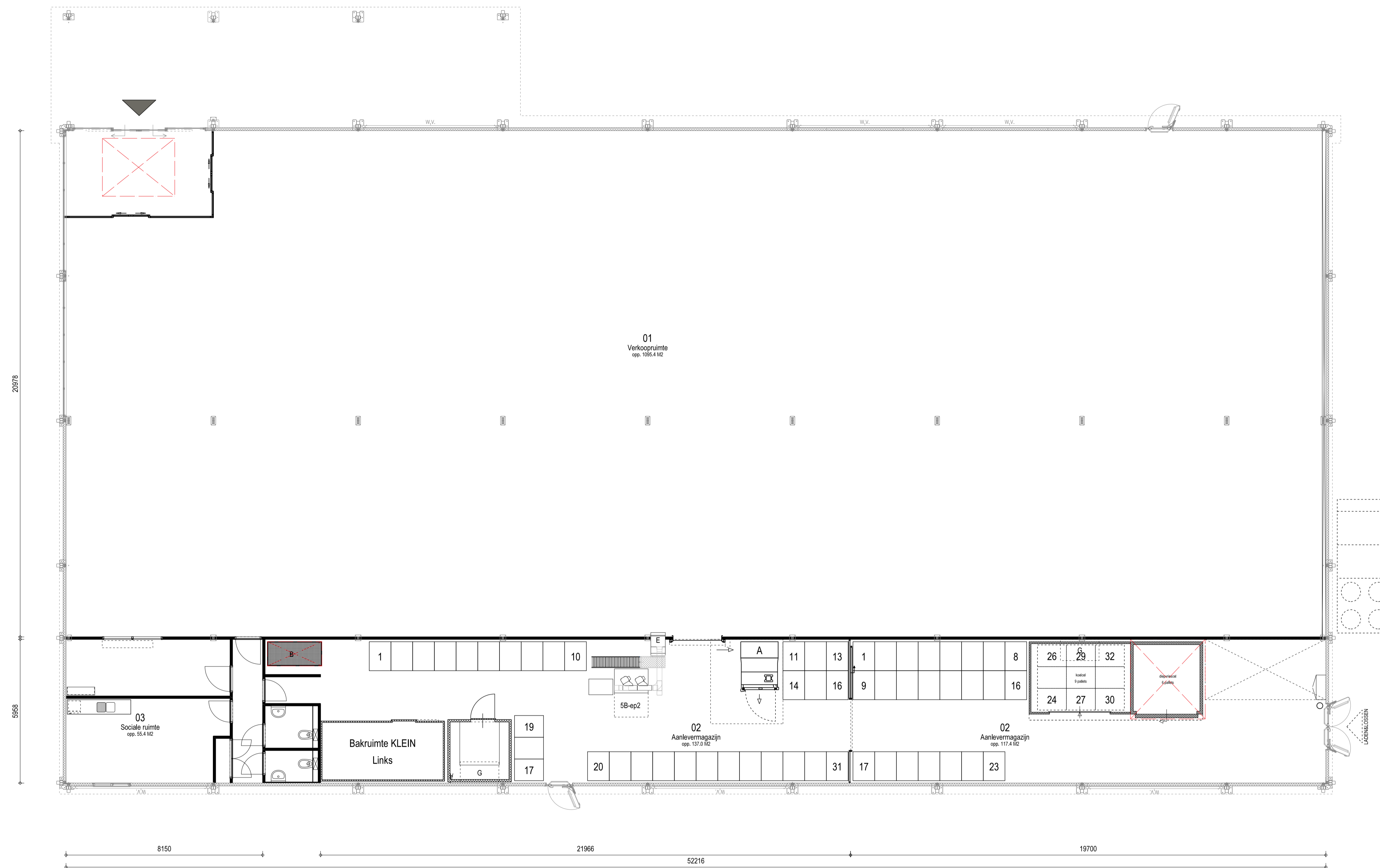

Renvooi

Filiaal nr.:
Adres : Middelhoeve
Plaats : Nieuwegein

Oppervlakte per ruimte

Verkoopruimte	01	1095.4 M ²
Magazijn	02	254.4 M ²
Sociale Ruimte	03	55.4 M ²
Totale vloeroppervlakte		1405.2 M ²
Totaal aanwezige p.p.		69 St
Oppervlakte plangebied		M ²

Afkortingen

A = papierpers
B = schroefmachine
C = uitstortgootsteen
D = vernietigingshoek
E = emballage-automaat
G = koelmotor

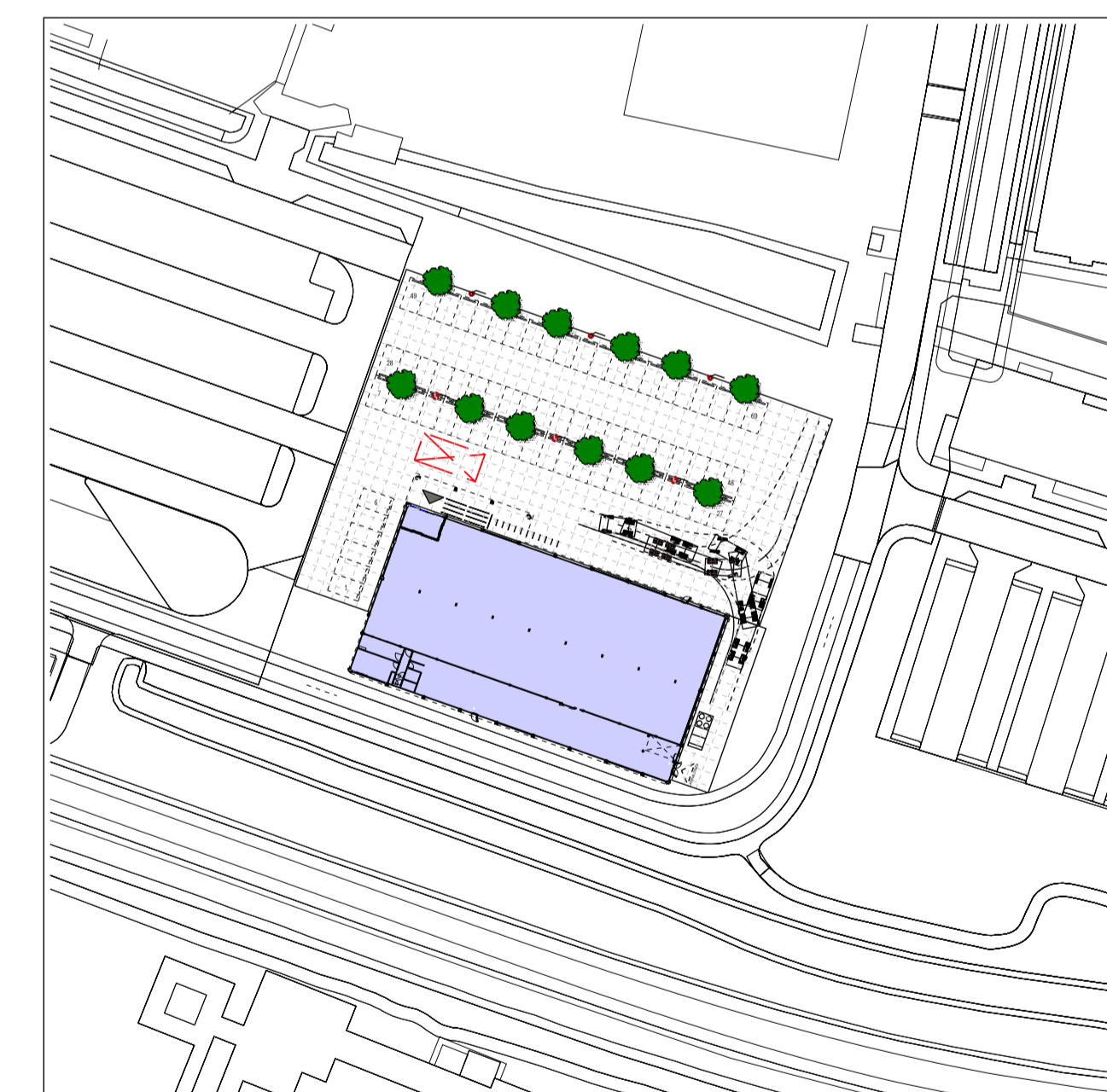

Situatie

Schaal : 1:1000
Kadastrale gemeente : Jupthaas
Sectie : G
Nummer : 4343 ged. en 4329 ged.

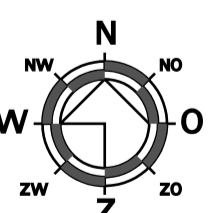

project Tijdelijke Aldi aan Middelhoeve Nieuwegein

opdrachtgever Aldi Culemborg BV
Postbus 528, 4100 AM Culemborg
Tel 0345 - 477100, Fax 0345 - 477190



Den Hollander
BOUWADVIES
EN ONTWERP

onderdeel Indelingstekening
BVO: 1430m²

Kerkring 17
Postbus 139
Tel: 0168 - 403041
E-mail: info@dhbouwadvies.nl
Internet: www.dhbouwadvies.nl

4781 HG Klundert
4790 AC Klundert
Fax: 0168 - 403165
www.dhbouwadvies.nl

datum 04-04-2022

revisiedatum

revisie

getekend

gecontroleerd

formaat

schaal

A1 1:100

projectnaam

BOUWAANVRAAG

werknr.

DH22-111

tekenr.

F900

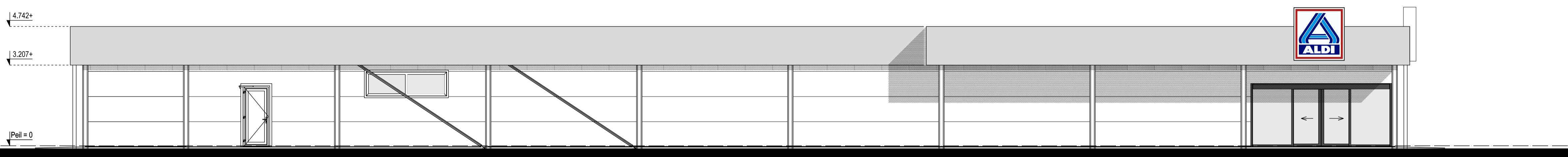
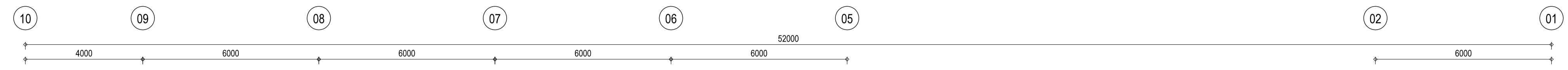

AANZICHT as B

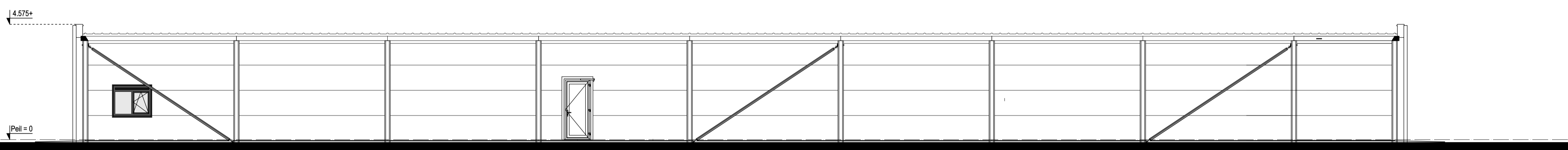

AANZICHT as G

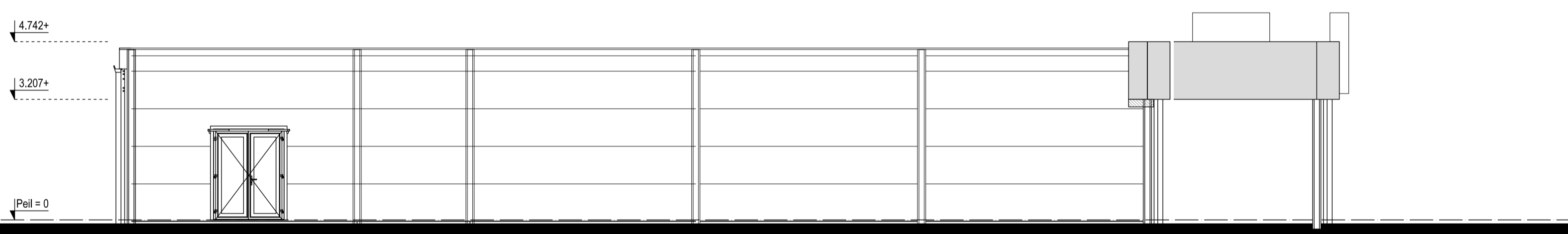
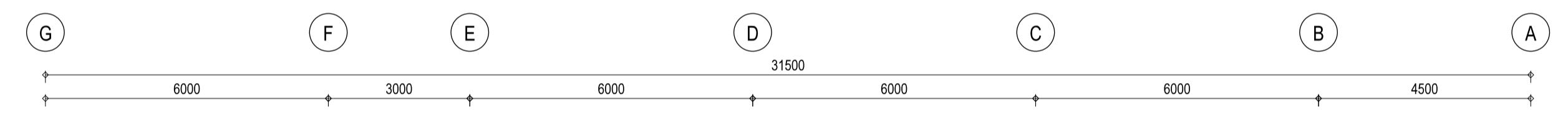

AANZICHT as 10

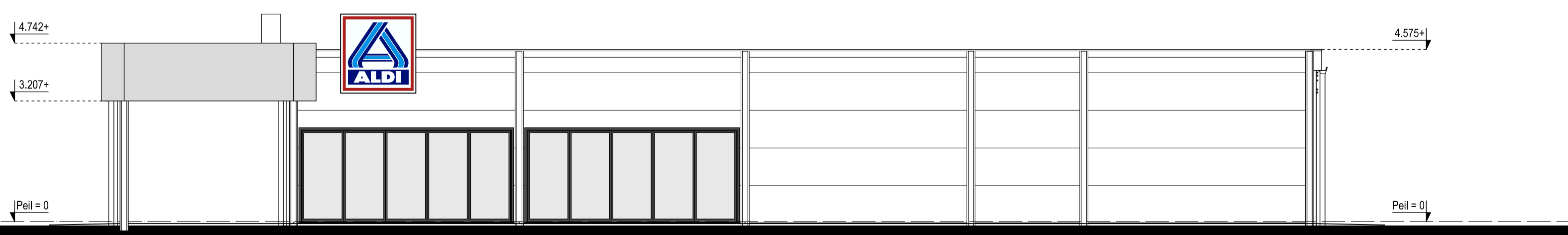
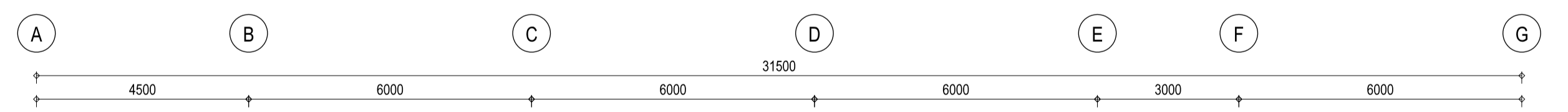

AANZICHT as 1

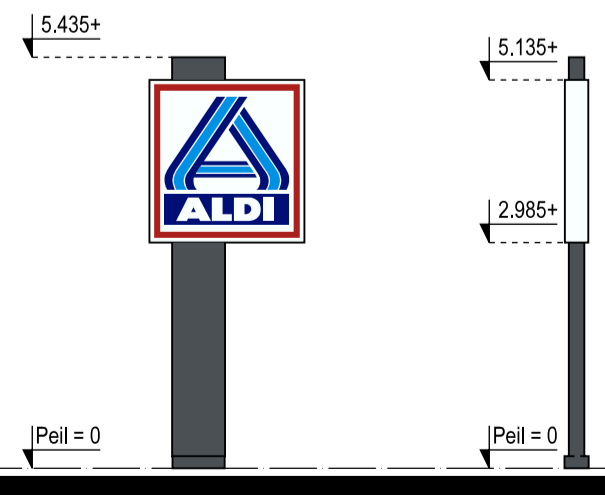

Reclame-zuil



Peil = 0

Zaknet	RAL9010
Lichtbuis	PANTONE296C
Ultramarijnblauw	RAL5002
Vuurrood	RAL3000

Aluminium verlichte doosletters en -logo
 Doosletters in een gesloten vorm met ingebouwde verlichting, met lichtinval naar voren.
 Zij- en achterkanten vervaardigd uit aluminium met een wanddikte van 1mm, reliefdiepte ca. 17cm. Voorzijde uit 3mm acrylaat.
 De zij- en achterkanten in een ralkleur gespoten.
 Aluminium is corrosie bestendig en licht van gewicht.
 Verlicht van binnenuit middels wit brandende leds.

Zuilen:	Zetwerk	Antraciet	RAL 7016
Reclame-zuil			
Buitenwanden:			
Gevelpanelen	Sandwichpanelen	Antraciet	RAL 7016
Boei luifel	Trespa Meteon 10mm	A.21.5.1	Middelgrijs
Onderzijde luifel	NE-lamellen buitenplafond	Lichtgrijs	RAL 7035
Constructie luifel	Staal	Thermisch verzinkt	
Kolommen	Aluminium	Blank geanodiseerd	
Buitenkozijnen:			
Kozijnen / puien	Aluminium pui met kliklijst	Antracietgrijs	RAL 7016
Waterslagen/lekdorpels	Zetwerk	Antraciet	RAL 7016
Lekdorpels/omranding			
Kozijnen ruimte 04, 05 en 06	Zetwerk	Antraciet	RAL 7016
Bewegende delen:			
- Ramen	Aluminium pui met kliklijst	Antraciet	RAL 7016
- Toegangsdeur	Dubbele schuifdeur, aluminium	Antraciet	RAL 7016
Bevoorradingdeur	Staal	Antraciet	RAL 7016
Vluchtdeuren	Staal	Antraciet	RAL 7016

<p>project: Tijdelijke Aldi aan Middelhoeve Nieuwegein</p> <p>opdrachtgever: Aldi Culemborg BV Postbus 528, 4100 AM Culemborg Tel 0345 - 477100, Fax 0345 - 477190</p> <p>oordenbeel: Gevels</p> <p>Den Hollander BOUWADVIES EN ONTWERP</p>		<p>datum: 04-04-2022</p> <p>revisiedatum: revisie</p> <p>getekend: gecontroleerd</p> <p>formaat: A1 schaal: 1:100</p> <p>projectnaam: BOUWAANVRAAG</p> <p>werknr.: DH22-111</p> <p>teken: F200</p> <p>Internet: www.dhbouwadvies.nl</p>
---	--	--

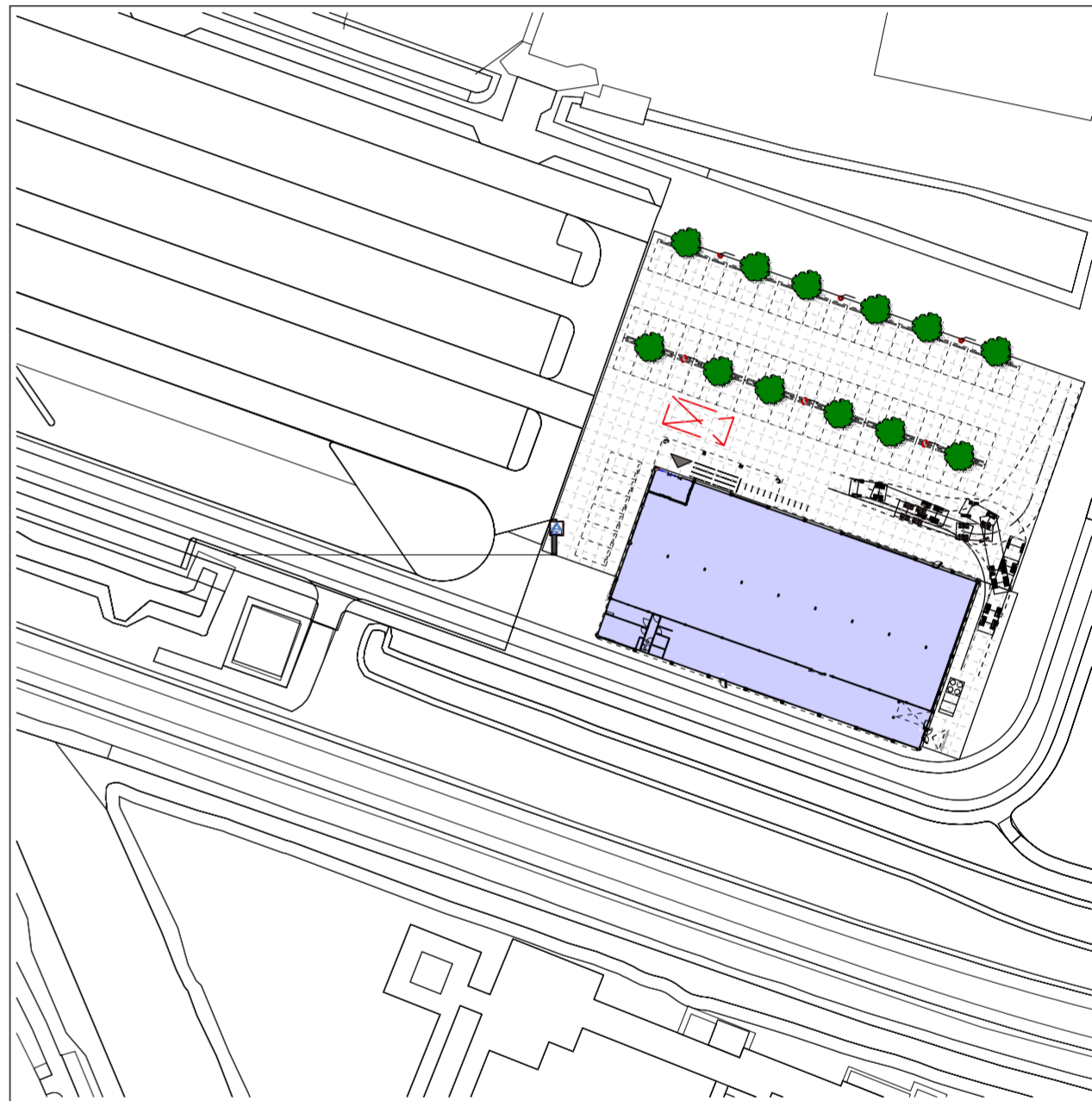

Situatie

Schaal : 1:1000
 Kadastrale gemeente : Jupthaas
 Sectie : G
 Nummer : 4343 ged. en 4329 ged.

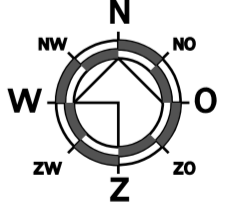

project	Tijdelijke Aldi aan Middelhoeve Nieuwegein		datum	21-06-2022
opdrachtgever	Aldi Culemborg BV Postbus 528, 4100 AM Culemborg Tel 0345 - 477100, Fax 0345 - 477190		revisiedatum	revisie
 BOUWADVIES EN ONTWERP	onderdeel Reclame-zuil		getekend	HvdK
	Kerkring 17 Postbus 139 Tel: 0168 - 403041 E-mail: info@dhbouwadvies.nl Internet:	4791 HG Klundert 4790 AC Klundert Fax: 0168 - 403165 www.dhbouwadvies.nl	gecontroleerd	schaal
			projectfase	BOUWAANVRAAG
			werknr.	DH22-111
			bladnr.	RZ100

